

¿Que sería de un Castillo sin Leyenda?

En el nuestro habita la Reina Mora, famosa prisionera de la fortuna. Otrora moradora de estas paredes. Las noches de luna llena, desde la Fuente de Valcuevo, se escucha una dulce melodía en lengua extranjera acompañada de pequeños destellos de plata. La Reina Mora se ha deslizado por el estrecho pasadizo desde su celda para bajar a peinar sus cabellos en las cristalinas aguas del Tera. Al amanecer, regresa a su pétrea celda. ¿Has podido adivinar en qué parte del castillo se encuentra?

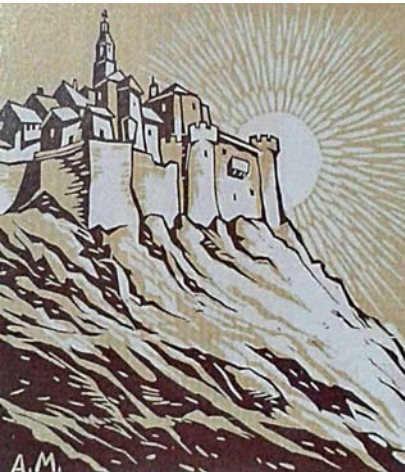

*“Estas ahí, quieto,
hipnotizado. En la cima,
en lo más alto del roquedo,
empinado sobre las últimas piedras,
muestra la cabeza despeinada,
raya en medio, de azulados reflejos,
intentando ocultar dos calvas rojas
entre brillos levantados por el viento.*

*Alzado, de puntillas y en silencio,
ansías ver lo que vive
al otro lado de los cerros”*

A. Moragón, 1965

El Castillo de Puebla de Sanabria



Síguenos en
facebook

villa.pueblasanabria.com
www.pueblasanabria.com



**Ayuntamiento de
Puebla de Sanabria**

**Nota
Importante:**

Extremar la precaución en las murallas, miradores y escaleras del castillo.
En ningún caso los menores podrán acceder solos a los adarves.
No está permitido fumar ni introducir al recinto comida.

www.pueblasanabria.com

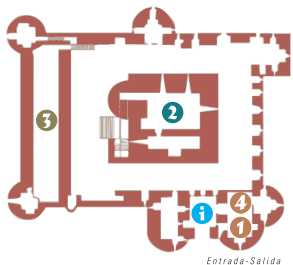

onstruido a mediados del siglo XV por don Rodrigo Alonso Pimentel y doña María de Pacheco (IV Condes de Benavente) ocupa una posición privilegiada sobre un promontorio rocoso protegido por tres cauces fluviales. Se trata de un castillo-Fortaleza de sillería de granito de recinto amurallado de planta cuadrangular y torre del homenaje, "El Macho".

A lo largo de su historia este edificio ha tenido un uso continuado, desde la función simbólica, residencial y defensiva de sus orígenes, pasando por usos militares y municipales hasta la funcionalidad turística y cultural de hoy en día.

Hechos Documentales



Se conserva un documento fechado en 1530, en el que Alonso de Pimentel y Ana de Velasco (V Condes de Benavente) reconocen haber reedificado y mejorado no solo las casas fuertes sino también las llanas. De hecho, recordando que unos años antes en 1506 se habían celebrado allí grandes fiestas con motivo del viaje de Juana y Felipe cuando vinieron a tomar posesión del reino tras el fallecimiento de Isabel la Católica, todo apunta a que en esas fechas estaban recién terminadas las obras del castillo.

Del estudio de Edward Cooper cabe destacar quizás uno de los datos más importantes que puedan obtenerse de

una obra medieval: el responsable, en este caso los responsables, de la construcción del castillo de Puebla de Sanabria. Apunta a la figura de Juan de Herrada como director de las obras del castillo y a García de Labé como maestro cantero.

Del Acta fechada a veintiocho de julio de mil ochocientos noventa y cinco, destacamos:

"Don Alfonso XIII, por la gracia de dios y de la Constitución, Rey de España, y en su nombre y durante su menor de edad la Reina Regente del Reino. A todos los que la presente vieren y entendieren, sabed que las Cortes han decretado y nos han sancionado lo siguiente; se cede al Ayuntamiento de Puebla de Sanabria el antiguo castillo que existe en aquella villa".



Casa del Gobernador

Entrada y Salida del edificio. Oficina de Turismo. Centro de recepción de visitantes con información de los recursos naturales y turísticos de Sanabria, Carballada, Montesinho, Valles de Tera y Villafáfila.



Torre del Somenaje

Centro de Interpretación de las Fortificaciones. Encontramos datos históricos sobre nuestro Castillo y la vida cotidiana que se desarrollaba en él en la Edad Media y Renacimiento. También encontramos, en la zona más alta, un Mirador con vistas panorámicas de la zona.



Casa de Cultura

Fachada Este del Castillo, en la que encontramos el Salón de Actos (sala de actividades múltiples), la Biblioteca Pública Municipal y la Sala de Exposiciones.